

 **blum**®

Lo que necesitas saber para elegir
HERRAJES BLUM



Contenido

1. Sistemas de bisagras

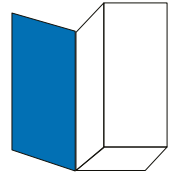

2. Sistemas de compases abatibles AVENTOS

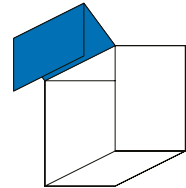

3. Sistemas BOX



4. Sistemas de guías







5. Sistemas de organización



Cómo elegir un PRODUCTO BLUM

Tecnologías de movimiento Blum

(Opciones de apertura de muebles)

		 Puertas	 AVENTOS	 Sistemas BOX	 Sistemas de guías
BLUMOTION by Blum	Cierre suave y silencioso	●	●	●	●
TIP-ON by Blum	Apertura mecánica tipo "push" (Presiona y abre)	●	●*	●*	●*
TIP-ON BLUMOTION by Blum	Apertura mecánica con cierre suave			●*	●*
SERVO-DRIVE by Blum	Apertura eléctrica con cierre suave	●*	●*	●*	●*

*Revisar en qué líneas de producto aplican las tecnologías de movimiento.

Información de limpieza

Los herrajes de Blum están diseñados para poder ser disfrutados durante toda la vida del mueble. Para contribuir a que se pueda realizar su limpieza del modo más fácil posible, te ofrecemos unos cuantos consejos útiles:

Limpia con un trapo de microfibra semi-húmedo

Seca siempre a continuación

Evita utilizar productos de limpieza

Evita almacenar productos de limpieza abiertos

Cómo elegir: Bisagras

*La siguiente variedad de productos, corresponden a los herrajes disponibles en Blum México (2022)

Espesor máximo de frente

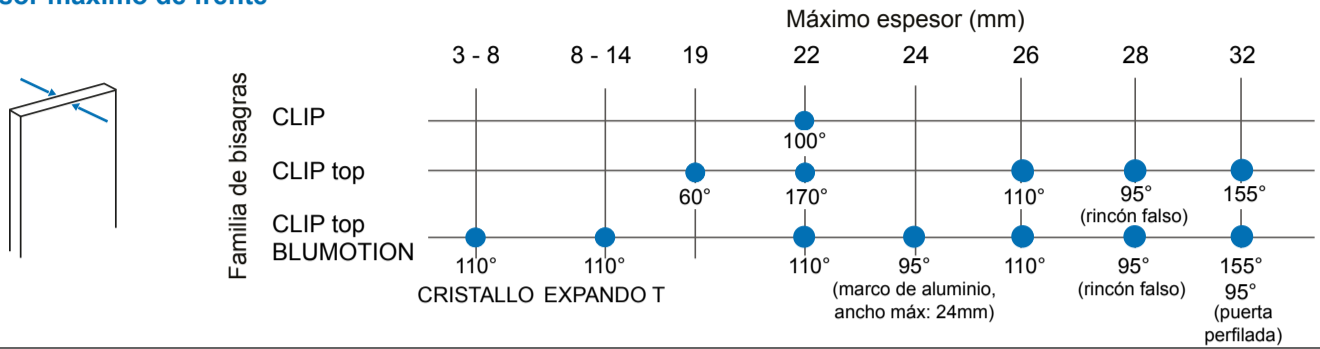

Tecnologías de movimiento

BLUMOTION
by Blum
Cierre suave
Bisagras con muelle

CLIP top BLUMOTION

95° rincón falso
95° puerta perfilada
95° marco de aluminio
*BLUMOTION integrado

CLIP top

95° marco de aluminio estrecho
110°
170°
*BLUMOTION como accesorio

CLIP

100°
*BLUMOTION como accesorio

TIP-ON
by Blum
Apertura mecánica para frentes sin jaladeras
Bisagras sin muelle

No aplica
Excepto para aplicación de TIP-ON con goma

110°
155°
110° CRISTALLO
110° EXPANDO T

100°

Sujeción recomendada por tipo de material de frente

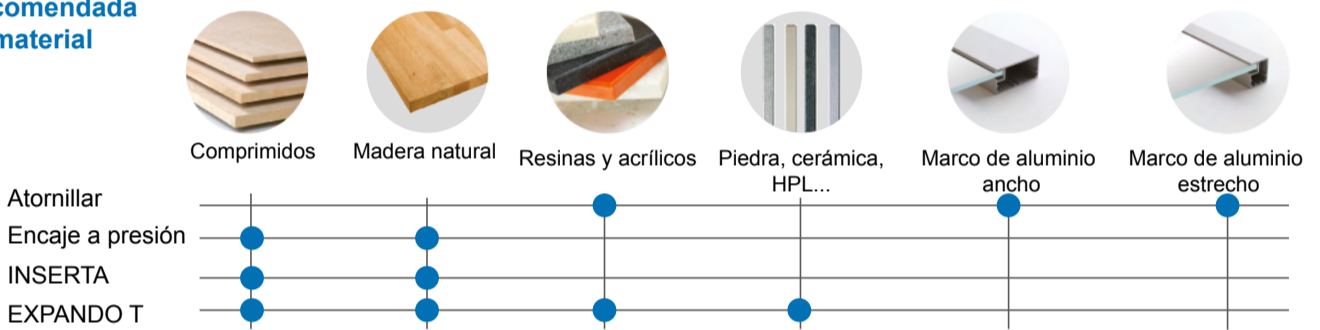

Limitadores de apertura

86° 70T3553
CLIP top 110°
CLIP top BLUMOTION 110°

92° 70T7553.09
CLIP top 155°
CLIP top BLUMOTION 155°

92° 70T4503.09
CLIP top EXPANDO T y CRISTALLO
CLIP top BLUMOTION EXPANDO T y CRISTALLO

Situación de montaje

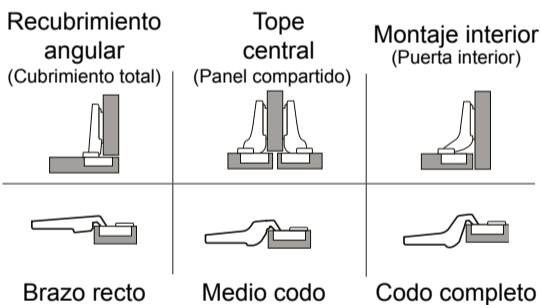

Cantidad de bisagras por puerta

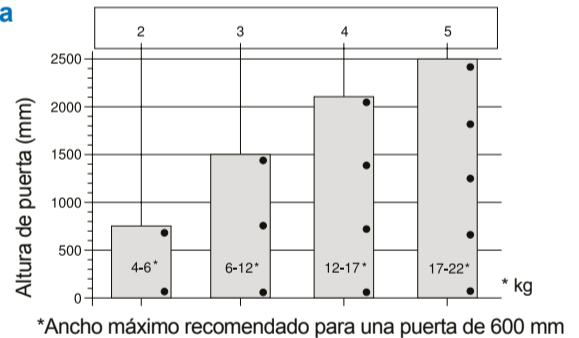

Aplicaciones

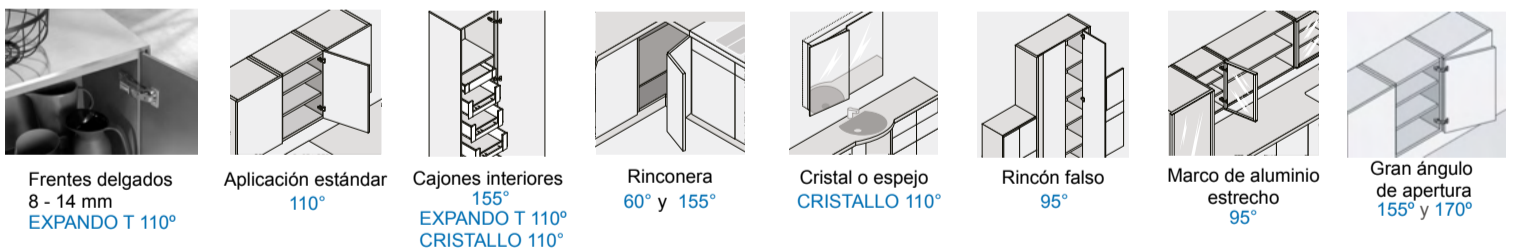

Acabados



Recubrimiento



Bases

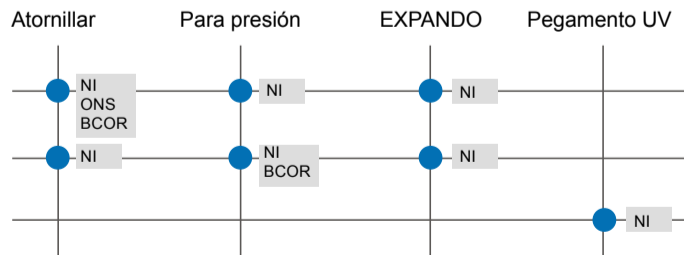

Bisagras negro ónix

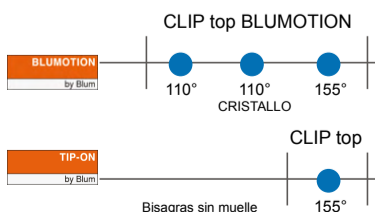

Bisagras BCOR

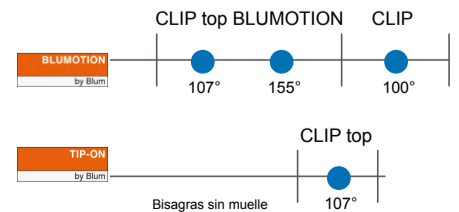



Cómo elegir: Compases abatibles



<p>1</p> <p>Tipos de apertura</p>																									
<p>2</p> <p>Rangos de altura y ancho</p>	<table border="1"> <tr> <th>HF</th> <th>HS</th> <th>HL</th> <th>HK top</th> <th>HK-S</th> <th>HK-XS</th> </tr> <tr> <td>480 - 1040</td> <td>350 - 800</td> <td>300 - 580</td> <td>205 - 600</td> <td>150 - 600</td> <td>240 - 600</td> </tr> <tr> <td>hasta 1200</td> <td>hasta 1200</td> <td>hasta 1200</td> <td>hasta 1200</td> <td>hasta 900</td> <td>hasta 900</td> </tr> </table> <p>Haciendo pruebas logra hasta 1,800 mm</p> <p>Haciendo pruebas logra hasta 1,200 mm</p>	HF	HS	HL	HK top	HK-S	HK-XS	480 - 1040	350 - 800	300 - 580	205 - 600	150 - 600	240 - 600	hasta 1200	hasta 1200	hasta 1200	hasta 1200	hasta 900	hasta 900						
HF	HS	HL	HK top	HK-S	HK-XS																				
480 - 1040	350 - 800	300 - 580	205 - 600	150 - 600	240 - 600																				
hasta 1200	hasta 1200	hasta 1200	hasta 1200	hasta 900	hasta 900																				
<p>3</p> <p>Espacio ocupado arriba del mueble</p> <p>Limitadores de apertura</p> <p><small>*Consultar en catálogo medida exacta de espacio ocupado.</small></p>	<table border="1"> <tr> <th>HF</th> <th>HS</th> <th>HL</th> <th>HK top</th> <th>HK-S</th> <th>HK-XS</th> </tr> <tr> <td>250 - 492</td> <td>180</td> <td>264 - 529</td> <td>67 - 181</td> <td>67 - 181</td> <td>68 - 167</td> </tr> <tr> <td>104° y 83°</td> <td></td> <td></td> <td>apertura limitable entre 75° y 107°</td> <td>75°</td> <td>86°</td> </tr> </table>	HF	HS	HL	HK top	HK-S	HK-XS	250 - 492	180	264 - 529	67 - 181	67 - 181	68 - 167	104° y 83°			apertura limitable entre 75° y 107°	75°	86°						
HF	HS	HL	HK top	HK-S	HK-XS																				
250 - 492	180	264 - 529	67 - 181	67 - 181	68 - 167																				
104° y 83°			apertura limitable entre 75° y 107°	75°	86°																				
<p>4</p> <p>Mecanismo adecuado</p>	<p>ES IMPORTANTE CONOCER EL PESO DEL FRENTE (o en AVENTOS HF de ambos frentes) con jaladera</p>																								
<p>5</p> <p>Color de tapas</p>	<table border="1"> <tr> <th>HF</th> <th>HS</th> <th>HL</th> <th>HK top</th> <th>HK-S</th> <th>HK-XS</th> </tr> <tr> <td>Gris Oscuro Blanco</td> <td>Gris Oscuro</td> <td>Gris Oscuro</td> <td>Gris Oscuro Blanco</td> <td>Gris Oscuro</td> <td>No Aplica</td> </tr> </table>	HF	HS	HL	HK top	HK-S	HK-XS	Gris Oscuro Blanco	Gris Oscuro	Gris Oscuro	Gris Oscuro Blanco	Gris Oscuro	No Aplica												
HF	HS	HL	HK top	HK-S	HK-XS																				
Gris Oscuro Blanco	Gris Oscuro	Gris Oscuro	Gris Oscuro Blanco	Gris Oscuro	No Aplica																				
<p>6</p> <p>Posibilidades de materiales de frente</p>	<table border="1"> <tr> <th>Madera</th> <th>Marco de aluminio ancho</th> <th>Marco de aluminio estrecho</th> <th>Resinas y acrílicos EXPANDO T (8-14mm.) HS - HL - HK top</th> <th>Piedra, cerámica, HPL... EXPANDO T (8-14mm.) HS - HL - HK top</th> </tr> <tr> <td colspan="5">Todos los AVENTOS</td> </tr> </table>	Madera	Marco de aluminio ancho	Marco de aluminio estrecho	Resinas y acrílicos EXPANDO T (8-14mm.) HS - HL - HK top	Piedra, cerámica, HPL... EXPANDO T (8-14mm.) HS - HL - HK top	Todos los AVENTOS																		
Madera	Marco de aluminio ancho	Marco de aluminio estrecho	Resinas y acrílicos EXPANDO T (8-14mm.) HS - HL - HK top	Piedra, cerámica, HPL... EXPANDO T (8-14mm.) HS - HL - HK top																					
Todos los AVENTOS																									
<p>7</p> <p>Tecnologías de movimiento</p> <p>Cierre suave BLUMOTION by Blum</p> <p>Apertura eléctrica SERVO-DRIVE by Blum</p> <p>Apertura mecánica TIP-ON by Blum</p>	<table border="1"> <tr> <th>HF</th> <th>HS</th> <th>HL</th> <th>HK top</th> <th>HK-S</th> <th>HK-XS</th> </tr> <tr> <td>●</td> <td>●</td> <td>●</td> <td>●</td> <td>●</td> <td>●</td> </tr> <tr> <td>●</td> <td>●</td> <td>●</td> <td>●</td> <td>●</td> <td>●</td> </tr> <tr> <td></td> <td></td> <td></td> <td>●</td> <td>●</td> <td>●</td> </tr> </table>	HF	HS	HL	HK top	HK-S	HK-XS	●	●	●	●	●	●	●	●	●	●	●	●				●	●	●
HF	HS	HL	HK top	HK-S	HK-XS																				
●	●	●	●	●	●																				
●	●	●	●	●	●																				
			●	●	●																				

Cómo elegir: Sistemas BOX

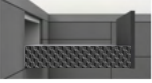
La siguiente variedad de productos corresponden a los herrajes disponibles en BLUM México (2023)

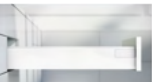
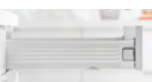
Sistema BOX	Altura de cajón	Altura de perfil	Altura máxima de frente de cajón*	Colores disponibles		Largos nominales (mm) y carga dinámica		Cajones interiores	Ancho de cajón*	Accesorios y soluciones funcionales	
LEGRABOX edición especial  Espesor de material para pisos y traseras: 16 mm	Guías BLUMOTION S BLUMOTION, TIP-ON BLUMOTION Y SERVO-DRIVE						40 kg	70 kg			
	Altura M	90.5 mm	< 300 mm	Color interior del cajón	Color exterior del cajón	500	500		300 mm de ancho mínimo 1200 mm de ancho máximo	<input type="checkbox"/> AMBIA-LINE <input type="checkbox"/> Tapas personalizables para perfil	
	Altura C	177 mm	< 600 mm	Negro Carbón mate	Carbon look					Cajón de tarja <input type="checkbox"/> Botellero SPACE TWIN <input type="checkbox"/> SPACE CORNER <input type="checkbox"/> SPACE TOWER <input type="checkbox"/> SPACE STEP <input type="checkbox"/>	
	Altura F	241 mm	< 800 mm		Noble rust						
LEGRABOX pure / free  Espesor de material para pisos y traseras: 16 mm	Guías BLUMOTION S BLUMOTION, TIP-ON BLUMOTION Y SERVO-DRIVE						40 kg	70 kg			
	Altura M	90.5 mm	< 300 mm	<input type="radio"/> Acero Inoxidable		400 - 500 - 550	500 - 550		300 mm de ancho mínimo 1200 mm de ancho máximo	<input type="checkbox"/> AMBIA-LINE <input type="checkbox"/> Tapas personalizables para perfil	
	Altura C pure	177 mm	< 600 mm	<input type="radio"/> Negro Carbón Mate		400 - 450 - 500 - 550	500 - 550			Altura C pure y free: Vidrio medio y vidrio completo transparente (piezas de corte) (Espesor: 10 mm)	
	Altura C free	177 mm	< 600 mm	<input type="radio"/> Acero Inoxidable		500	500			<input type="checkbox"/> AMBIA-LINE <input type="checkbox"/> Tapas personalizables para perfil	
Altura F	241 mm	< 800 mm	<input type="radio"/> Negro Carbón Mate		500 - 550	500 - 550		Cajón de tarja <input type="checkbox"/> Botellero SPACE TWIN <input type="checkbox"/> SPACE CORNER <input type="checkbox"/> SPACE TOWER <input type="checkbox"/> SPACE STEP <input type="checkbox"/>			
MERIVOBX  Espesor de material para pisos y traseras: 16 mm	Guías con BLUMOTION para TIP-ON BLUMOTION y SERVO-DRIVE						40 kg	70 kg			
	Altura M	91 mm	< 300 mm	<input type="radio"/> Gris indium mate <input type="radio"/> Blanco seda mate <input type="radio"/> Gris orión mate	400 - 500 - 550	500 - 550	<input type="radio"/> Vidrio medio o vidrio alto (piezas de corte) (espesor 8 mm)		300 mm de ancho mínimo 1200 mm de ancho máximo	<input type="checkbox"/> AMBIA-LINE <input type="checkbox"/> Tapas personalizables para MERIVOBX y AVENTOS	
	Altura E	192 mm perfil M + guardacuerpo	< 800 mm							Altura E BOXCOVER y BOXCAP: Vidrio medio y vidrio completo transparente (piezas de corte) (Espesor: 8 mm)	
	Altura E	192 mm perfil M + BOXCAP	< 800 mm							<input type="checkbox"/> AMBIA-LINE <input type="checkbox"/> Tapas personalizables para MERIVOBX y AVENTOS	
Altura E	192 mm perfil M + BOXCOVER	< 800 mm						Cajón de tarja <input type="checkbox"/> Botellero SPACE TWIN <input type="checkbox"/> SPACE CORNER <input type="checkbox"/> SPACE TOWER <input type="checkbox"/> SPACE STEP <input type="checkbox"/>			
TANDEMBOX antaro  Espesor de material para pisos y traseras: 16 mm	Guías con BLUMOTION para TIP-ON BLUMOTION y SERVO-DRIVE						30 kg	65 kg			
	Altura M	83.5 mm	< 300 mm	Gris	500	500 - 650	<input type="radio"/> Vidrio medio o vidrio alto (piezas de corte) (espesor 8 mm)		300 mm de ancho mínimo 1200 mm de ancho máximo	<input type="checkbox"/> ORGA-LINE <input type="checkbox"/> Tapas personalizables para perfil	
	Altura C	172.3 mm perfil M + guardacuerpo	< 500 mm							Cajón de tarja <input type="checkbox"/> Botellero SPACE TWIN <input type="checkbox"/> SPACE CORNER <input type="checkbox"/> SPACE TOWER <input type="checkbox"/> SPACE STEP <input type="checkbox"/>	
Altura D	204.3 mm perfil M + guardacuerpo	< 600 mm									
METABOX  Espesor de material para pisos y traseras: 16 mm	Guías METABOX BLUMOTION como accesorio adicional						25 kg				
	Altura M	86 mm	< 250 mm	<input type="radio"/> Gris	400 - 500 - 550	<input type="radio"/> Vidrio medio o vidrio alto (piezas de corte) (espesor 8 mm)	<input type="radio"/> Vidrio medio o vidrio alto (piezas de corte) (espesor 8 mm)		300 mm de ancho mínimo 800 mm de ancho máximo	<input type="checkbox"/> Separadores transversales de cajón altura B y D <input type="checkbox"/> Tapas personalizables para perfil	
	Altura K	118 mm	< 400 mm	<input type="radio"/> Blanco nieve	400 - 500					<input type="checkbox"/> BOXSIDE para cajón altura D *sobre pedido	
	Altura B	143 mm perfil M + guardacuerpo	< 500 mm	<input type="radio"/> Gris	400 - 500 - 550					Cajón de tarja <input type="checkbox"/> Botellero SPACE TWIN <input type="checkbox"/> SPACE CORNER <input type="checkbox"/> SPACE TOWER <input type="checkbox"/> SPACE STEP <input type="checkbox"/>	
	Altura H	150 mm	< 500 mm	<input type="radio"/> Blanco nieve	400 - 500						
Altura D	207 mm perfil M + guardacuerpo	< 500 mm	<input type="radio"/> Gris	400 - 500 - 550							

(* "—" = No disponible)
* Recomendación

Cómo elegir: Sistemas de guías

*La siguiente variedad de productos, corresponden a los herrajes disponibles en Blum México (2022)

Guías	Extensión	Largo nominal y Carga dinámica		Ancho máximo de cajón*	Soluciones funcionales	Accesorios																																																											
MOVENTO	<p>TOTAL</p>	GUÍAS BLUMOTION S*		GUÍAS TIP-ON	< 1200 mm	<table border="1"> <tr> <td>Cajón de tarja</td> <td>■</td> </tr> <tr> <td>Botellero SPACE TWIN</td> <td>■</td> </tr> <tr> <td>SPACE CORNER</td> <td>■</td> </tr> <tr> <td>SPACE TOWER</td> <td>■</td> </tr> <tr> <td>SPACE STEP</td> <td>■</td> </tr> <tr> <td>Tope de repisa</td> <td>■</td> </tr> <tr> <td>Guía sobre piso</td> <td>■</td> </tr> </table>	Cajón de tarja	■	Botellero SPACE TWIN	■	SPACE CORNER	■	SPACE TOWER	■	SPACE STEP	■	Tope de repisa	■	Guía sobre piso	■																																													
		Cajón de tarja	■																																																														
Botellero SPACE TWIN	■																																																																
SPACE CORNER	■																																																																
SPACE TOWER	■																																																																
SPACE STEP	■																																																																
Tope de repisa	■																																																																
Guía sobre piso	■																																																																
<table border="1"> <thead> <tr> <th>NL</th> <th>40 Kg</th> <th>70 Kg</th> </tr> </thead> <tbody> <tr><td>300</td><td>■</td><td>-</td></tr> <tr><td>350</td><td>■</td><td>-</td></tr> <tr><td>400</td><td>■</td><td>-</td></tr> <tr><td>450</td><td>■**</td><td>-</td></tr> <tr><td>500</td><td>■**</td><td>■</td></tr> <tr><td>550</td><td>■</td><td>■</td></tr> <tr><td>600</td><td>-</td><td>■</td></tr> <tr><td>650</td><td>-</td><td>■</td></tr> </tbody> </table>	NL	40 Kg	70 Kg	300	■	-	350	■	-	400	■	-	450	■**	-	500	■**	■	550	■	■	600	-	■	650	-	■	<table border="1"> <thead> <tr> <th>NL</th> <th>40 Kg</th> </tr> </thead> <tbody> <tr><td>300</td><td>-</td></tr> <tr><td>350</td><td>■</td></tr> <tr><td>400</td><td>■</td></tr> <tr><td>450</td><td>■</td></tr> <tr><td>500</td><td>■</td></tr> <tr><td>550</td><td>■</td></tr> <tr><td>600</td><td>-</td></tr> <tr><td>650</td><td>-</td></tr> </tbody> </table>	NL	40 Kg	300	-	350	■	400	■	450	■	500	■	550	■	600	-	650	-	<table border="1"> <tr> <td colspan="2">Organización</td> </tr> <tr> <td>■ ORGA-LINE</td> <td></td> </tr> <tr> <td>■ AMBIA-LINE</td> <td></td> </tr> <tr> <td colspan="2">TIP-ON BLUMOTION</td> </tr> <tr> <td>■ Kit TIP-ON BLUMOTION</td> <td></td> </tr> <tr> <td>■ Varilla de sincronización</td> <td></td> </tr> <tr> <td colspan="2">TIP-ON</td> </tr> <tr> <td>■ Juego de piñones</td> <td></td> </tr> <tr> <td>■ Varilla de TIP-ON</td> <td></td> </tr> </table>	Organización		■ ORGA-LINE		■ AMBIA-LINE		TIP-ON BLUMOTION		■ Kit TIP-ON BLUMOTION		■ Varilla de sincronización		TIP-ON		■ Juego de piñones		■ Varilla de TIP-ON	
NL	40 Kg	70 Kg																																																															
300	■	-																																																															
350	■	-																																																															
400	■	-																																																															
450	■**	-																																																															
500	■**	■																																																															
550	■	■																																																															
600	-	■																																																															
650	-	■																																																															
NL	40 Kg																																																																
300	-																																																																
350	■																																																																
400	■																																																																
450	■																																																																
500	■																																																																
550	■																																																																
600	-																																																																
650	-																																																																
Organización																																																																	
■ ORGA-LINE																																																																	
■ AMBIA-LINE																																																																	
TIP-ON BLUMOTION																																																																	
■ Kit TIP-ON BLUMOTION																																																																	
■ Varilla de sincronización																																																																	
TIP-ON																																																																	
■ Juego de piñones																																																																	
■ Varilla de TIP-ON																																																																	
<p>* Sirve para BLUMOTION, TIP-ON BLUMOTION y SERVO DRIVE.</p> <p>** Montaje sobre piso de mueble</p>		<p>*Medida máxima sugerida, se recomienda hacer pruebas</p>																																																															
TANDEM	<p>TOTAL</p>	GUÍAS BLUMOTION		GUÍAS CON TIP-ON INTEGRADO	< 1200 mm	<table border="1"> <tr> <td>Cajón de tarja</td> <td>■</td> </tr> <tr> <td>Botellero SPACE TWIN</td> <td>■</td> </tr> <tr> <td>SPACE CORNER</td> <td>■</td> </tr> <tr> <td>SPACE TOWER</td> <td>■</td> </tr> <tr> <td>SPACE STEP</td> <td>■</td> </tr> <tr> <td>Tope de repisa</td> <td>■</td> </tr> <tr> <td>Guía sobre piso</td> <td>-</td> </tr> </table>	Cajón de tarja	■	Botellero SPACE TWIN	■	SPACE CORNER	■	SPACE TOWER	■	SPACE STEP	■	Tope de repisa	■	Guía sobre piso	-																																													
		Cajón de tarja	■																																																														
Botellero SPACE TWIN	■																																																																
SPACE CORNER	■																																																																
SPACE TOWER	■																																																																
SPACE STEP	■																																																																
Tope de repisa	■																																																																
Guía sobre piso	-																																																																
<table border="1"> <thead> <tr> <th>NL</th> <th>30 Kg</th> </tr> </thead> <tbody> <tr><td>300</td><td>■</td></tr> <tr><td>350</td><td>■</td></tr> <tr><td>400</td><td>■</td></tr> <tr><td>450</td><td>■</td></tr> <tr><td>500</td><td>■</td></tr> <tr><td>550</td><td>■</td></tr> <tr><td>600</td><td>-</td></tr> <tr><td>650</td><td>-</td></tr> </tbody> </table>	NL	30 Kg	300	■	350	■	400	■	450	■	500	■	550	■	600	-	650	-	<table border="1"> <thead> <tr> <th>NL</th> <th>30 Kg</th> </tr> </thead> <tbody> <tr><td>300</td><td>■</td></tr> <tr><td>350</td><td>■</td></tr> <tr><td>400</td><td>■</td></tr> <tr><td>450</td><td>■</td></tr> <tr><td>500</td><td>■</td></tr> <tr><td>550</td><td>■</td></tr> <tr><td>600</td><td>-</td></tr> <tr><td>650</td><td>-</td></tr> </tbody> </table>	NL	30 Kg	300	■	350	■	400	■	450	■	500	■	550	■	600	-	650	-	<table border="1"> <tr> <td colspan="2">Organización</td> </tr> <tr> <td>■ ORGA-LINE</td> <td></td> </tr> <tr> <td>■ AMBIA-LINE</td> <td></td> </tr> <tr> <td colspan="2">TIP-ON BLUMOTION</td> </tr> <tr> <td>■ Kit TIP-ON BLUMOTION</td> <td></td> </tr> <tr> <td>■ Varilla de sincronización</td> <td></td> </tr> <tr> <td colspan="2">TIP-ON</td> </tr> <tr> <td>■ Varilla de sincronización</td> <td></td> </tr> </table>	Organización		■ ORGA-LINE		■ AMBIA-LINE		TIP-ON BLUMOTION		■ Kit TIP-ON BLUMOTION		■ Varilla de sincronización		TIP-ON		■ Varilla de sincronización												
NL	30 Kg																																																																
300	■																																																																
350	■																																																																
400	■																																																																
450	■																																																																
500	■																																																																
550	■																																																																
600	-																																																																
650	-																																																																
NL	30 Kg																																																																
300	■																																																																
350	■																																																																
400	■																																																																
450	■																																																																
500	■																																																																
550	■																																																																
600	-																																																																
650	-																																																																
Organización																																																																	
■ ORGA-LINE																																																																	
■ AMBIA-LINE																																																																	
TIP-ON BLUMOTION																																																																	
■ Kit TIP-ON BLUMOTION																																																																	
■ Varilla de sincronización																																																																	
TIP-ON																																																																	
■ Varilla de sincronización																																																																	
<p>PARCIAL</p>		GUÍAS BLUMOTION		GUÍAS CON TIP-ON INTEGRADO	< 1200 mm	<table border="1"> <tr> <td>Cajón de tarja</td> <td>■</td> </tr> <tr> <td>Botellero SPACE TWIN</td> <td>■</td> </tr> <tr> <td>SPACE CORNER</td> <td>-</td> </tr> <tr> <td>SPACE TOWER</td> <td>■</td> </tr> <tr> <td>SPACE STEP</td> <td>-</td> </tr> <tr> <td>Tope de repisa</td> <td>-</td> </tr> <tr> <td>Guía sobre piso</td> <td>-</td> </tr> </table>	Cajón de tarja	■	Botellero SPACE TWIN	■	SPACE CORNER	-	SPACE TOWER	■	SPACE STEP	-	Tope de repisa	-	Guía sobre piso	-																																													
Cajón de tarja	■																																																																
Botellero SPACE TWIN	■																																																																
SPACE CORNER	-																																																																
SPACE TOWER	■																																																																
SPACE STEP	-																																																																
Tope de repisa	-																																																																
Guía sobre piso	-																																																																
<table border="1"> <thead> <tr> <th>NL</th> <th>30 Kg</th> </tr> </thead> <tbody> <tr><td>300</td><td>■</td></tr> <tr><td>350</td><td>■</td></tr> <tr><td>400</td><td>■</td></tr> <tr><td>450</td><td>■</td></tr> <tr><td>500</td><td>■</td></tr> <tr><td>550</td><td>■</td></tr> <tr><td>600</td><td>-</td></tr> <tr><td>650</td><td>-</td></tr> </tbody> </table>	NL	30 Kg	300	■	350	■	400	■	450	■	500	■	550	■	600	-	650	-	<p>Consultar programa SOBRE PEDIDO</p>	<table border="1"> <tr> <td colspan="2">Organización</td> </tr> <tr> <td>■ ORGA-LINE</td> <td></td> </tr> <tr> <td>■ AMBIA-LINE</td> <td></td> </tr> </table>	Organización		■ ORGA-LINE		■ AMBIA-LINE																																								
NL	30 Kg																																																																
300	■																																																																
350	■																																																																
400	■																																																																
450	■																																																																
500	■																																																																
550	■																																																																
600	-																																																																
650	-																																																																
Organización																																																																	
■ ORGA-LINE																																																																	
■ AMBIA-LINE																																																																	
<p>7/8</p>		GUÍAS BLUMOTION		GUÍAS CON TIP-ON INTEGRADO	< 800 mm	<table border="1"> <tr> <td>Cajón de tarja</td> <td>■</td> </tr> <tr> <td>Botellero SPACE TWIN</td> <td>■</td> </tr> <tr> <td>SPACE CORNER</td> <td>-</td> </tr> <tr> <td>SPACE TOWER</td> <td>■</td> </tr> <tr> <td>SPACE STEP</td> <td>-</td> </tr> <tr> <td>Tope de repisa</td> <td>-</td> </tr> <tr> <td>Guía sobre piso</td> <td>-</td> </tr> </table>	Cajón de tarja	■	Botellero SPACE TWIN	■	SPACE CORNER	-	SPACE TOWER	■	SPACE STEP	-	Tope de repisa	-	Guía sobre piso	-																																													
Cajón de tarja	■																																																																
Botellero SPACE TWIN	■																																																																
SPACE CORNER	-																																																																
SPACE TOWER	■																																																																
SPACE STEP	-																																																																
Tope de repisa	-																																																																
Guía sobre piso	-																																																																
<table border="1"> <thead> <tr> <th>NL</th> <th>SKL*</th> <th>25 Kg</th> </tr> </thead> <tbody> <tr><td>325</td><td>300</td><td>-</td></tr> <tr><td>375</td><td>350</td><td>-</td></tr> <tr><td>435</td><td>400</td><td>■</td></tr> <tr><td>485</td><td>450</td><td>■</td></tr> <tr><td>530</td><td>500</td><td>■</td></tr> </tbody> </table>	NL	SKL*	25 Kg	325	300	-	375	350	-	435	400	■	485	450	■	530	500	■	<p>Consultar programa SOBRE PEDIDO</p>	<table border="1"> <tr> <td colspan="2">Organización</td> </tr> <tr> <td>■ ORGA-LINE</td> <td></td> </tr> <tr> <td>■ AMBIA-LINE</td> <td></td> </tr> </table>	Organización		■ ORGA-LINE		■ AMBIA-LINE																																								
NL	SKL*	25 Kg																																																															
325	300	-																																																															
375	350	-																																																															
435	400	■																																																															
485	450	■																																																															
530	500	■																																																															
Organización																																																																	
■ ORGA-LINE																																																																	
■ AMBIA-LINE																																																																	
<p>*Largo de cajón</p>		<p>*Medida máxima sugerida, se recomienda hacer pruebas</p>																																																															

Cómo elegir: **AMBIA-LINE**

La siguiente información corresponde a los sistemas de organización disponibles para cajones de 500 mm de largo nominal NL.

AMBIA-LINE Metal

AMBIA-LINE Madera

Bandejas, separadores y contenedores

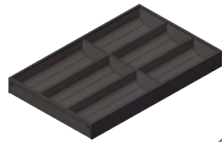

B3 Bandeja de 6 compartimentos
Medidas en mm: 472x300x50
ZC7S500BS3

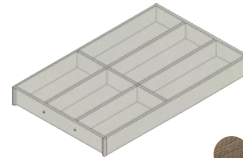

B3 Bandeja de 6 compartimentos
Medidas en mm: 472x300x50
ZC7S500BH3



S1 Separador estrecho
Medidas en mm: 472x100x50
ZC7S500RS1

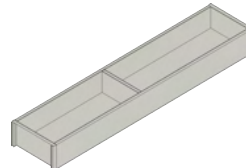

C1 Contenedor estrecho
Medidas en mm: 472x100x50
ZC7S500BH1



S2 Separador ancho
Medidas en mm: 472x200x50
ZC7S500RS2

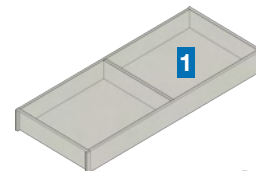

C2 Contenedor ancho
Medidas en mm: 472x200x50
ZC7S500BH2

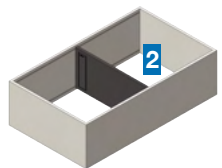

S3 Separador alto
Medidas en mm: 370x218x110
ZC7F400RSP

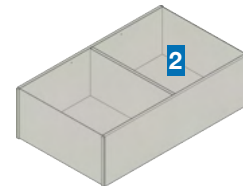

C3 Contenedor alto
Medidas en mm: 370x218x110
ZC7F400RSP

Otros accesorios



Set botellero para S2
ZC7B0200S

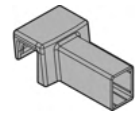

Adaptador de divisor longitudinal
ZC7U10E0



Separador transversal para cortar a medida
Medidas en mm: 1080 de largo
ZR7.1080U

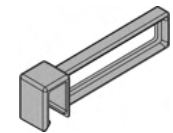

Divisor longitudinal
ZC7U10F0

Organizadores AMBIA-LINE

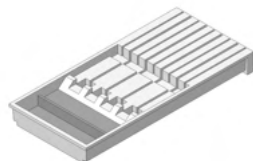

1 Porta cuchillos
(Para separador S2 y contenedor C2)
ZC7M0200

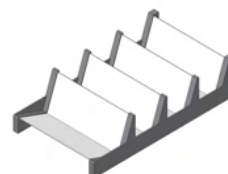

2 Organizador vertical
(Para separador S3 y contenedor C3)
ZC7G0P01

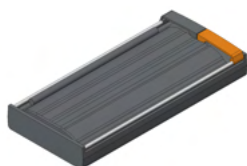

1 Cortador de plástico y aluminio
(Para separador S2 y contenedor C2)
ZC7C000

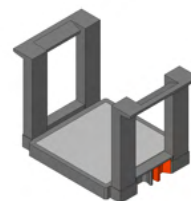

Soporte para platos
ZC7T0350

Acabados

- OG-M** - Gris Orión Mate
- TS-M** - Negro Terra Mate*
- E02G** - Roble Nebraska
- N01T** - Nogal Tennessee

*Los productos en acabado negro terra están en fase de salida, disponibles hasta agotar existencias.

**Todas las medidas están expresadas en mm (largo x ancho x alto)

Cómo elegir: ORGA-LINE

La siguiente información corresponde a los sistemas de organización disponibles para cajones de 500 mm de largo nominal NL.

<p>Sistema BOX</p>	<p>TANDEMBOX</p>		
<p>Altura</p>	<p>Altura M (83.6 mm)</p>	<p>Altura C (172.3 mm)</p>	<p>Altura D (204.3 mm)</p>
<p>Programa</p>	<div style="display: flex; justify-content: space-between;"> <div style="width: 45%;"> <p>Cubitero ZSI.500B1 126 mm</p> <p>Cubitero ZSI.500B3 303 mm</p> <p>Cubitero y divisor con un separador ind. ZSI.500K14 400 mm</p> <p>Divisor con un separador ind. ZSI.500F11 2 3 105 mm</p> <p>Divisor con un separador ind. ZSI.500F12 1 194 mm</p> </div> <div style="width: 50%;"> <p>Alojamiento separador transversal Altura D Z40D0002Z</p> <p>Separador longitudinal Z43L100S</p> <p>Alojamiento separador transversal para tabique de separación Z40L0002</p> <p>Tabique de separación Z46L470S</p> <p>Bandeja para botellas Z48.30B016</p> <p>Alojamiento separador transversal Altura C Z40C0002Z</p> <p>Separador transversal para cortar a medida Z40L1077A</p> <p>Alojamiento separador transversal Altura D Z40D0002Z</p> </div> </div>		
<p>Accesorios de cocina</p>	<p>1 Porta cuchillos para divisor FI2 ZSZ.02M0</p> <p>2 Cortador de plástico ZSZ.01F0</p> <p>3 Cortador de aluminio ZSZ.02F0</p> <p>Soporte para platos ZC7T0350</p> <p>Organizador vertical ZFZ.30G01, ZFZ.40G01, ZFZ.45G01</p>		

Acabados



Acero inox / gris polvo IG/G



Gris (R906)



Blanco Seda (SEIW)

 **blum**®

Inscríbete a nuestro NEWSLETTER

Síguenos en:



@blummexico



Blum México



@blumBMX